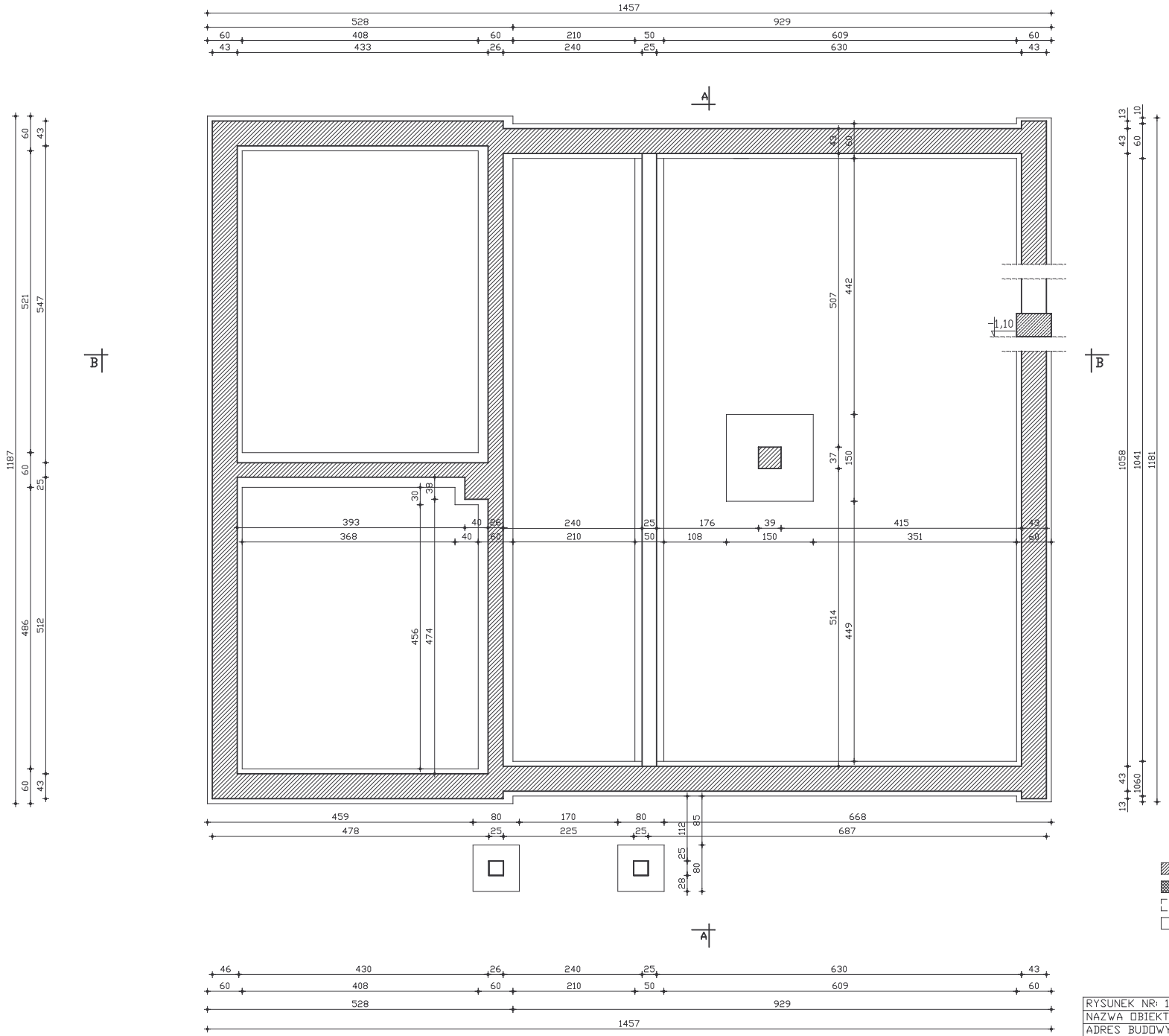

RYSUNEK NR: 1	RZUT FUNDAMENTÓW
NAZWA OBIEKTU:	PRZEBUDOWA I TRERMOIZ. BUDYNKU OSP
ADRES BUDOWY:	BARTOSZÓWKA, NR. EWID. DZ.-384-
INWESTOR:	GMINA RZECZYCA
PROJEKTANT:	ANDRZEJ PAWLIK, ABP - OPOCZNO
NR UPRAWNIEŃ:	UAN.V.8388/167/89 w specjal. archit. - konstr.
SKALA: 1:50	DATA: MAJ 2007r.

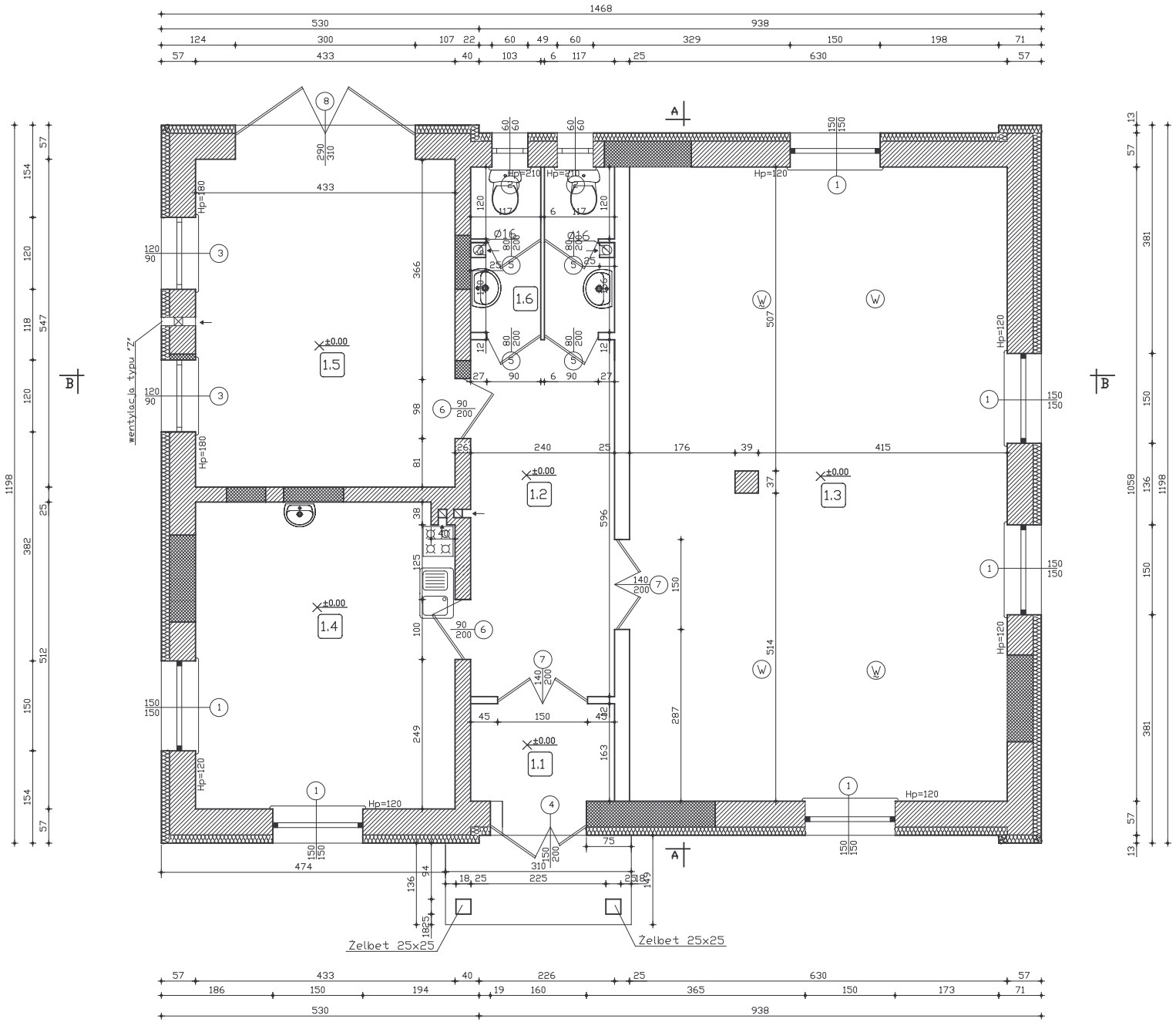

L.P.	NAZWA POMIESZCZENIA	POW. m²	P. UŻYT. m²	RODZAJ PODŁOGI
1.1	Wiatrołap	3,90	----	Gres
1.2	Hall	14,29	----	Gres
1.3	Świetlica	66,65	66,65	Gres
1.4	Kuchnia	22,01	22,01	Gres
1.5	Garaż	23,68	23,68	Gres
1.6	Łazienka	6,50	6,50	Gres
		RAZEM	118,84	

-ściany istniejące
-otwory do zamurowania
-ściany do wyburzenia
-nowe ściany

RYSUNEK NR: 2	RZUT PARTERU
NAZWA OBIEKTU:	PRZEBUDOWA I TRERMOIZ. BUDYNKU OSP
ADRES BUDOWY:	BARTOSZÓWKA, NR. EWID. DZ.-384-
INWESTOR:	GMINA RZECZYCA
PROJEKTANT:	ANDRZEJ PAWLIK, ABP - OPOCZNO
NR UPRAWNIEŃ:	UAN.V.8388/167/89 w specjal. archit. - konstr.
SKALA: 1:50	DATA: MAJ 2007r.

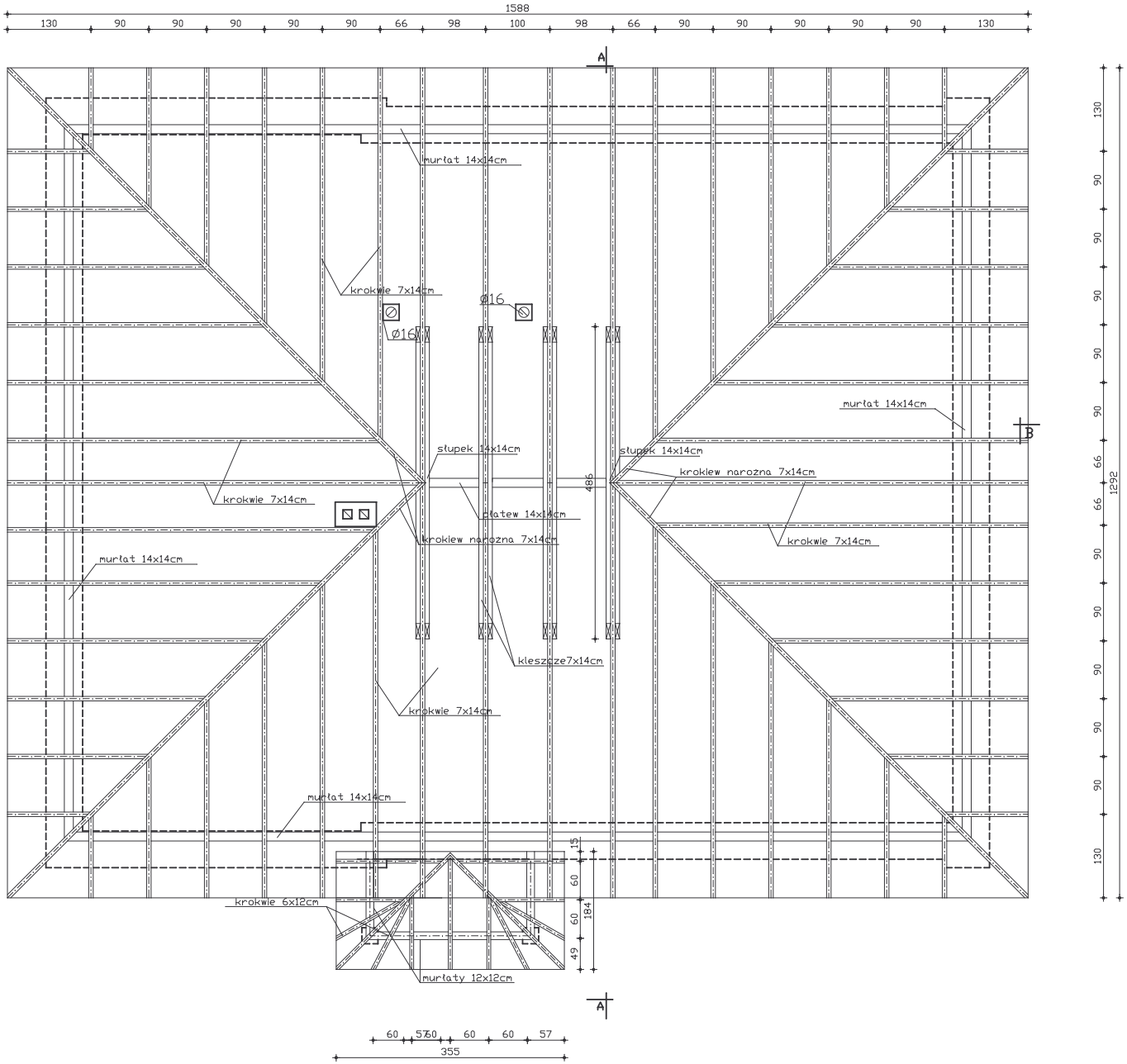

RYSUNEK NR: 3	RZUT WIĘŹBY DACHOWEJ
NAZWA OBIEKTU:	PRZEBUDOWA I TRERMOIZ. BUDYNKU OSP
ADRES BUDOWY:	BARTOSZÓWKA, NR. EWID. DZ.-384-
INWESTOR:	GMINA RZECZYCA
PROJEKTANT:	ANDRZEJ PAWLIK, ABP - OPOCZNO
NR UPRAWNIEŃ:	UAN.V.8388/167/89 w specjal. archit. - konstr.
SKALA: 1:50	DATA: MAJ 2007r.

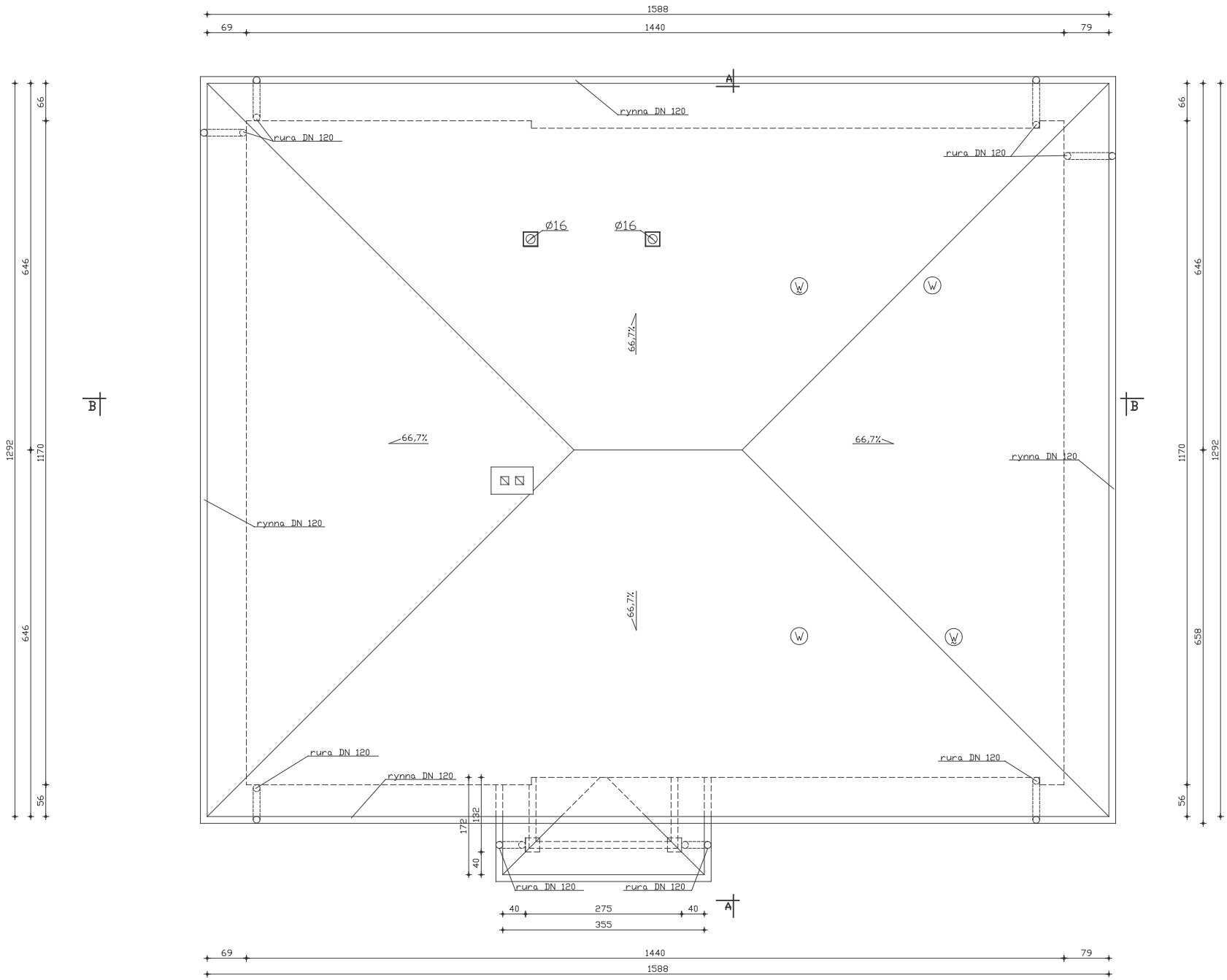

RYSUNEK NR: 4	RZUT DACHU
NAZWA OBIEKTU:	PRZEBUDOWA I TRERMOIZ. BUDYNKU OSP
ADRES BUDOWY:	BARTOSZÓWKA, NR. EWID. DZ.-384-
INWESTOR:	GMINA RZECZYCA
PROJEKTANT:	ANDRZEJ PAWLIK, ABP - OPOCZNO
NR UPRAWNIEŃ:	UAN.V.8388/167/89 w specjal. archit. - konstr.
SKALA: 1:50	DATA: MAJ 2007r.

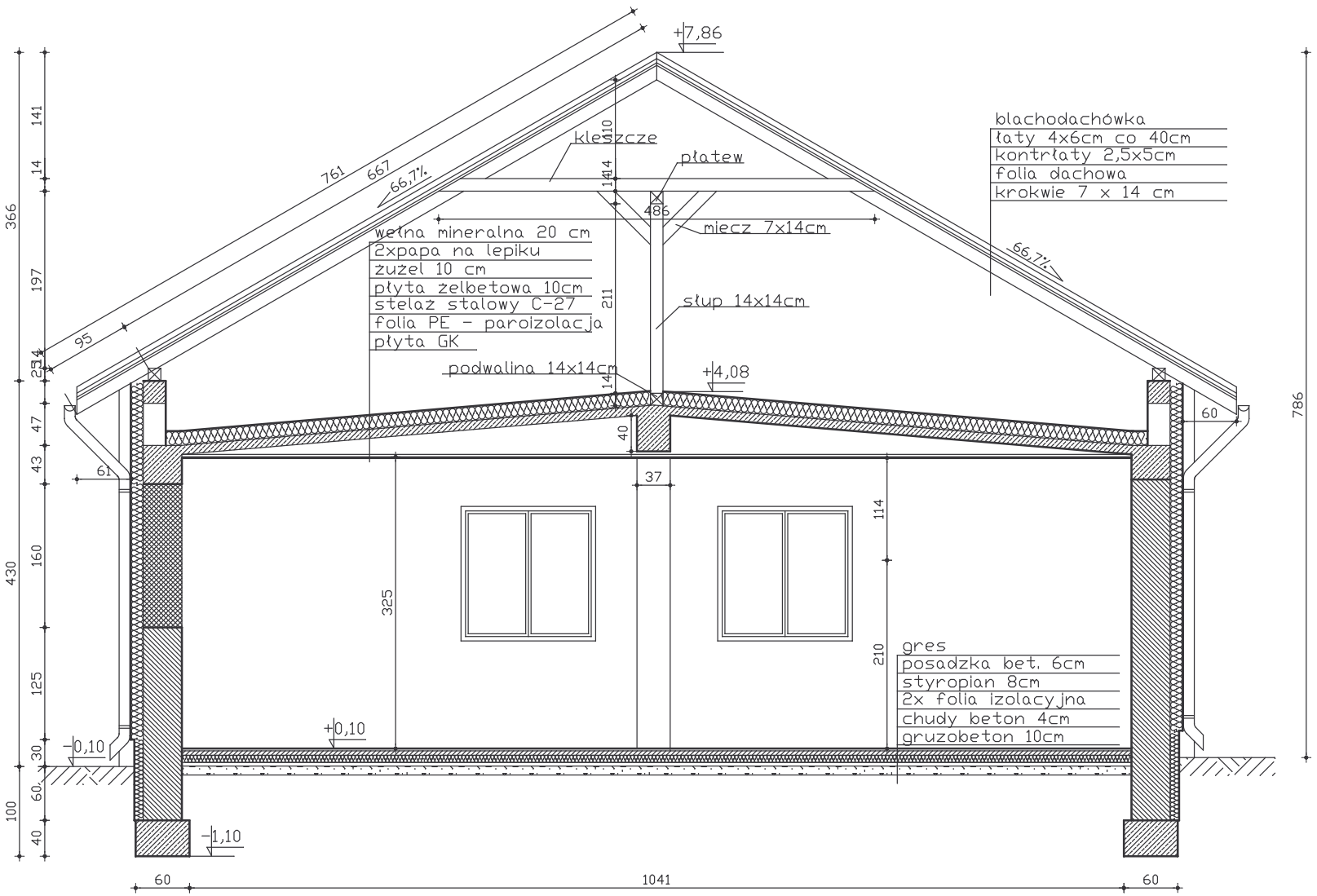

-ściany istniejace

-otwory do zamurowania

-ściany do wyburzenia

-nowe ściany

RYSUNEK NR: 5	PRZEKRÓJ "A-A"
NAZWA OBIEKTU:	PRZEBUDOWA I TRERMOIZ. BUDYNKU OSP
ADRES BUDOWY:	BARTOSZÓWKA, NR. EWID. DZ.-384-
INWESTOR:	GMINA RZECZYCA
PROJEKTANT:	ANDRZEJ PAWLIK, ABP - OPOCZNO
NR UPRAWNIEŃ:	UAN.V.8388/167/89 w specjal. archit. - konstr.
SKALA: 1:50	DATA: MAJ 2007r.

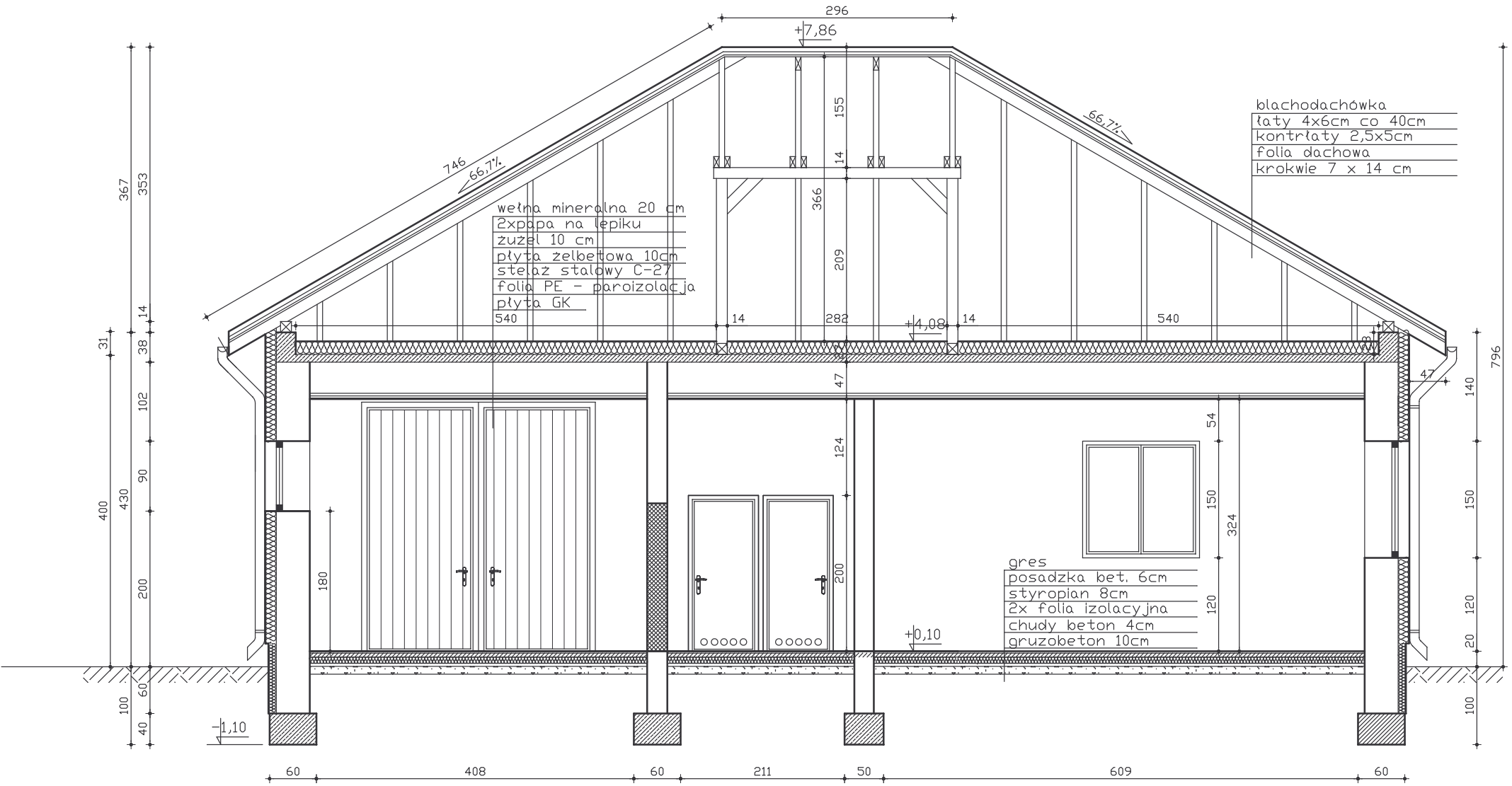

-ściany istniejace
-otwory do zamurowania
-ściany do wyburzenia
-nowe ściany

RYSUNEK NR: 6	PRZEKRÓJ "B-B"
NAZWA OBIEKTU:	PRZEBUDOWA I TRERMOIZ. BUDYNKU OSP
ADRES BUDOWY:	BARTOSZÓWKA, NR. EWID. DZ.-384-
INWESTOR:	GMINA RZECZYCA
PROJEKTANT:	ANDRZEJ PAWLIK, ABP - OPOCZNO
NR UPRAWNIEŃ:	UAN.V.8388/167/89 w specjal. archit. - konstr.
SKALA: 1:50	DATA: MAJ 2007r.